

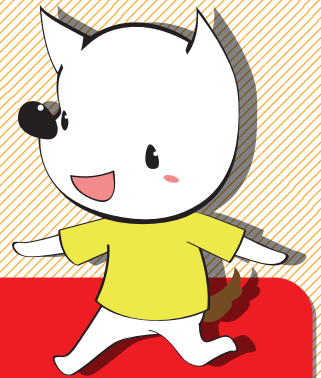

乗って残そう! 栗生線サポーターズくらぶ

「栗生線サポーターズくらぶ」は
栗生線を未来に残したいと思われる方の集まりです
まずはサポーターになって
栗生線を残していくための活動を始めましょう!!



正会員・家族会員

正会員・家族会員の協力金は
くらぶの運営費や利用促進活動費に使われます

協力金
(期)

| | |
|---------|--------|
| 正会員 | 2,000円 |
| 家族会員 大人 | 1,200円 |
| 小学生以下 | 600円 |



新規正会員のみ



オリジナルピンバッジ
※予告なく変更する場合があります

●会員のアイテム●

※アイテムの写真はイメージです。デザインが変更になる場合がありますのでご了承ください。
※アイテムの内容は予告なく変更する場合があります。

1 栗生線サポーターズくらぶ 会員証

有効期限 (1年ごとの更新)

毎年4月1日～
翌年3月31日まで

継続して入会していただくと、
プラチナ会員証(3～4年目:ゴールド、
5年目～ブラック)にグレードアップ。



2 栗生線サポーターズくらぶ フリーパス

1枚

神鉄全線～
阪急 三宮・西代 までの
阪神 1日フリーパス



有効期限 毎年4月1日～翌年3月31日まで

3 くらぶ加盟店で割引や特典あり!

特典内容やお店の情報は、
協議会ホームページをご覧ください

4 栗生線乗ろうDAY! プログラムに参加して オリジナルグッズをもらおう!

「栗生線乗ろうDAY!」プログラム内容・予定は、
協議会ホームページなどでお知らせします

特別会員

特別会員の協力金は
栗生線の駅施設などの整備・改修費に使われます

協力金 1,000円 / 1口

※特別会員には、『特別会員登録証』のみ発行いたします。

※正会員・家族会員の方のお申込みも可能です。

※ご本人の承諾を得て、協議会ホームページに名前を掲載させていただきます。



乗って残そう!
栗生線サポーターズくらぶ



栗生線サポーターズくらぶ 入会申込書

※は必ずご記入ください。

| | | | |
|---|--------------------------------|-------------------------------|---|
| お申込者 | ※ ふりがな | 第 期 | e-mail |
| | | ※新規・継続 | ※ 継続の場合は 会員番号 |
| 住所 電話番号 | 〒 | — | ☎ () - |
| 会員の種類 | ※ <input type="checkbox"/> 正会員 | <input type="checkbox"/> 特別会員 | ⇨ 協議会ホームページへのお名前掲載 <input type="checkbox"/> 承諾します <input type="checkbox"/> 承諾しません |
| ご家族 ご入会される場合 お名前、会員種別を ご記入ください (小人:小学生以下) | ふりがな | 正・特別 | ふりがな |
| | 新規・継続 | ※ 継続の場合は 会員番号 | 新規・継続 |
| | ふりがな | 正・特別 | ふりがな |
| | 新規・継続 | ※ 継続の場合は 会員番号 | 新規・継続 |
| 協力金 | ※ 正 会 員 | 2,000 円 × 名 = ① | 円 |
| | 家族会員... | 大人 1,200 円 × 名 = ② | 円 |
| | | 小人 600 円 × 名 = ③ | 円 |
| | 特別会員... | 1,000 円 × □ = ④ | 円 |
| | | | 協力金合計 ① + ② + ③ + ④ = |
| | | | 円 |

住所・氏名等の個人情報は、会員証や会報などの発送やサポーターズくらぶに関するご連絡等に限り使用させていただきます。

- 家族会員は、正会員1名につき大人・小人とも2名までとなります。
- 家族会員は、正会員の配偶者または同居の親族に限らせていただきます。
- ご家族で正会員として申込む場合は「正」に、特別会員の場合は「特別」に○をつけてください。

<グループ一括お申込割引>

正会員20名以上で一括お申込をいただいた場合は、正会員の協力金を1名につき**1,800円**とさせていただきます。

入会申込の手順

窓口でのお申込み

上の申込書に必要な事項をご記入のうえ、以下の施設まで協力金と一緒にご持参ください

| 施設名 | 電話番号☎ |
|--|----------------------------------|
| 三木市 都市整備部交通政策課 受付時間/平日8:30~17:00 | 0794-82-2000 |
| 中央公民館 | 0794-82-2007 |
| 三木南交流センター | 0794-83-1710 |
| 別所町公民館 | 0794-82-0072 |
| 志染町公民館 | 0794-87-3814 |
| 三木市公民館 | 0794-86-2059 |
| 細川町公民館 | 0794-88-0004 |
| 受付時間/ 平日9:00~16:00 (土日祝および 各月の最終日を除く) | 0794-85-7011 |
| 緑が丘町公民館 | 0794-85-4700 |
| 自由が丘公民館 | 0794-85-4700 |
| 青山公民館 | 0794-87-1300 |
| 吉川町公民館 | 0794-72-1577 |
| 小野市 総合政策部交通政策グループ 受付時間/平日8:45~17:15 | 0794-63-1000 |
| 小野市・ コミュニティ センター | 0794-63-1020 |
| かわい | 0794-66-2030 |
| おおべ | 0794-63-6100 |
| 受付時間/ 9:00~21:00 (年末年始を除く) | 0794-63-7082 |
| ぎすみの | 0794-63-7082 |
| いちば | 0794-62-2454 |
| 下東条 | 0794-67-0044 |
| 神戸市西区押部谷出張所 入会申込書の受付のみとなります | 受付時間/ 9:00~17:00 |
| 078-994-1001 | |
| 神戸電鉄総合案内所 (鈴蘭台下車すぐ) | 月~土/7:00~20:00 日・祝/9:00~18:00 |
| 078-592-4611 | |
| 神戸電鉄駅窓口(湊川駅、鈴蘭台駅、志染駅、岡場駅) | |

ホームページ、FAX、郵送でのお申込み

上の申込書に必要な事項をご記入のうえ、①の方法であらかじめお申込み後、②郵便局 または 金融機関にてお振込みください

① 以下のいずれかの方法で、先にお申込みください

ホームページ
から

神戸電鉄栗生線活性化協議会 検索

※ホームページからお申込みの場合、上記の入会申込書の記入は必要ありません。

または

入会申込書を
FAX
または
郵送

<FAX送信先> ※入会申込書をFAXしてください。

078-576-8526 まで

<郵送先> ※郵送料は各自ご負担願います。

(株)神鉄ビジネスサポート「栗生線サポーターズくらぶ事務取扱」係
〒652-0811 神戸市兵庫区新開地1-3-24

② 郵便局 または 金融機関から協力金をお振込みください

| 郵便局 | ご自分の郵便局口座からお振込みされる場合 | 郵便局以外の都市銀行等からお振込みされる場合 |
|-----------------|----------------------|------------------------|
| 記号番号 | 14350 | 店番号 438 |
| 番 号 | 70000961 | 普通貯金 7000096 |
| 名 義 | アオセンサポーターズクラブ | 名 義 アオセンサポーターズクラブ |
| | または | |
| 三井住友銀行 神戸営業部 | 普通口座 9592678 | 名 義 栗生線サポーターズくらぶ |

- 振込手数料は各自ご負担願います。
- 必ず申込者のお名前でお振込みください。
- ご家族と一緒に申込みの場合も、必ず申込者のお名前でお振込みください。

お願い!!

お振込から2週間以上経っても会員証が届かない場合、申込書が不着になっている可能性があります。その場合はお手数ですが、下記までご連絡ください。



(株)神鉄ビジネスサポート「栗生線サポーターズくらぶ事務取扱」係

TEL.078-576-8804

【お問い合わせ時間/平日9:30~17:30(土・日・祝日を除く)】